

Abstract

I restauri indiretti parziali come le faccette, gli onlay, gli overlay, i veneerlay ecc. danno al medico la flessibilità di affrontare situazioni in cui un restauro diretto sarebbe più impegnativo e forse meno prevedibile, mentre un restauro a copertura totale sarebbe probabilmente troppo invasivo.

Oggigiorno con la qualità del legame adesivo che possiamo ottenere anche sulla dentina, questo tipo di restauro diventa routine nella pratica quotidiana limitando l'uso di restauri più invasivi, soprattutto sui denti non vitali.

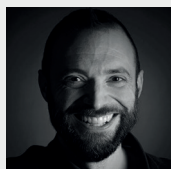

Dr. **Alessandro Conti**

Laurea "magna cum laude" in Odontoiatria e protesi dentaria presso l'Università degli studi di Pavia.

È professore a contratto presso l'Università di Pavia (Dipartimento di Odontoiatria Restaurativa) e visiting professor presso l'Eastman Dental Institute (UCL-London).

Ha tenuto corsi e congressi in Italia e all'estero ed è autore di pubblicazioni scientifiche su riviste del settore.

È un socio attivo dell'Accademia Italiana di Odontoiatria Conservativa (AIC), dell'Accademia Italiana di Estetica Dentale (IAED) e Ambasciatore della British Academy of Microscope Dentistry (BAMD).

Svolge la libera professione in diverse città del nord Italia collaborando con i dottori: Domenico Massironi, Roberto Rossi e Carlo Ghezzi. La sua pratica clinica è limitata alla conservativa e alla protesi.

QUOTA DEL CORSO

1.490 € + iva

EARLY BIRD (iscrizioni entro il 31/08/2024)

1.190 € + iva

La quota di iscrizione comprende:

- **3 giorni di corso teorico/pratico;**
- **30 CREDITI ECM** da conseguire tramite piattaforma FAD;
- **1 libro Komet edito da EDRA** del valore di 229,00 € + iva;
- **1 kit frese per la preparazione (REF 02427-1) Laminete Veneers Onlay Overlay Veneerlay** del valore di € 297,07 € + iva;
- **Coffee break e pranzi.**



Inquadra il QR Code
e iscriviti ora.

SEGRETERIA ORGANIZZATIVA

Segreteria Dental Campus:

T.071 918469 | Whatsapp: 351 3912979

E-mail: segreteria@dentalcampus.it

3-DAY MASTER

Restaurativa indiretta adesiva: Faccette e Intarsi

Relatore

Dr. Alessandro Conti

11-12-13 SETTEMBRE 2024

Centro Corsi Komet Academy

Via Morgagni, 36 | 37135 Verona (VR)

www.kometacademy.it

[f](#) [@](#) [in](#) [v](#) @ komet.italia

Komet Academy



1° giorno - 11 settembre 2024 | 09.00 - 18.00

09.00 - 11.00	Parte teorica	14.00 - 16.00	Parte Pratica
11.00 - 11.30	<i>Coffee break</i>	16.00 - 16.30	<i>Coffee break</i>
11.30 - 13.00	Parte teorica	16.30 - 18.00	Parte Pratica
13.00 - 14.00	<i>Pausa pranzo</i>		

- Piano di trattamento: diagnosi, esame obiettivo albero decisionale tra restauro diretto e indiretto.
- Preparazione cavità: inlay, onlay, overlay e veneerlay.
- Hands-on: preparazione onlay.
- Hands-on: preparazione overlay.

COSA DOVRANNO PORTARE I PARTECIPANTI?

- 1 manipo anello blu e 1 manipo anello rosso.
- Kit per la diga.
- Kit da visita (specchietto, specillo, pinzetta).
- Dischetti.

A CURA DELL'ORGANIZZAZIONE

- Materiale fornito dall'organizzazione.
- Frese.
- Dischi.
- Strisce abrasive.



2° giorno - 12 settembre 2024 | 09.00 - 18.00

09.00 - 10.30	Parte Teorica	14.00 - 16.00	Parte Teorica
10.30 - 11.00	<i>Coffee break</i>	16.00 - 16.30	<i>Coffee Break</i>
11.00 - 13.00	Parte Pratica	16.30 - 18.00	Parte Teorica
13.00 - 14.00	<i>Pausa pranzo</i>		

- Materiali da impronta, tecniche digitali e scelta dei materiali per restauri parziali adesivi, composito vs. disilicato.
- Hands-on preparazione per veneerlay.
- Faccette: piano di trattamento e scelta del tipo di restauro.
- Cementazione adesiva con compositi e ceramiche.



3° giorno - 13 settembre 2024 | 09.00 - 18.00

09.00 - 10.30	Parte Teorica	14.00 - 16.30	Parte Pratica
10.30 - 11.00	<i>Coffee Break</i>	16.30 - 17.00	<i>Coffee Break</i>
11.00 - 13.00	Parte Pratica	17.00 - 18.00	Parte Teorica
13.00 - 14.00	<i>Pausa pranzo</i>		

- Hands-on: preparazione per faccette in ceramica.
- Morfologia e forme: transizioni, macrotestiture e microtestiture e mock-up e previsualizzazione della ceratura con compositi additivi per facilitare l'accettazione del piano di trattamento da parte del paziente.
- Hands-on: preparazione per faccette in ceramica.
- Gestione della fase provvisoria: tecniche diretti e indirette.

